

ПРОЕКТ ГЕНЕРАЛЬНОГО ПЛАНА  
территории Ардатовского сельского поселения Дубенского муниципального района  
Республики Мордовия

**Карта градостроительного зонирования территории**

Масштаб 1 : 25 000

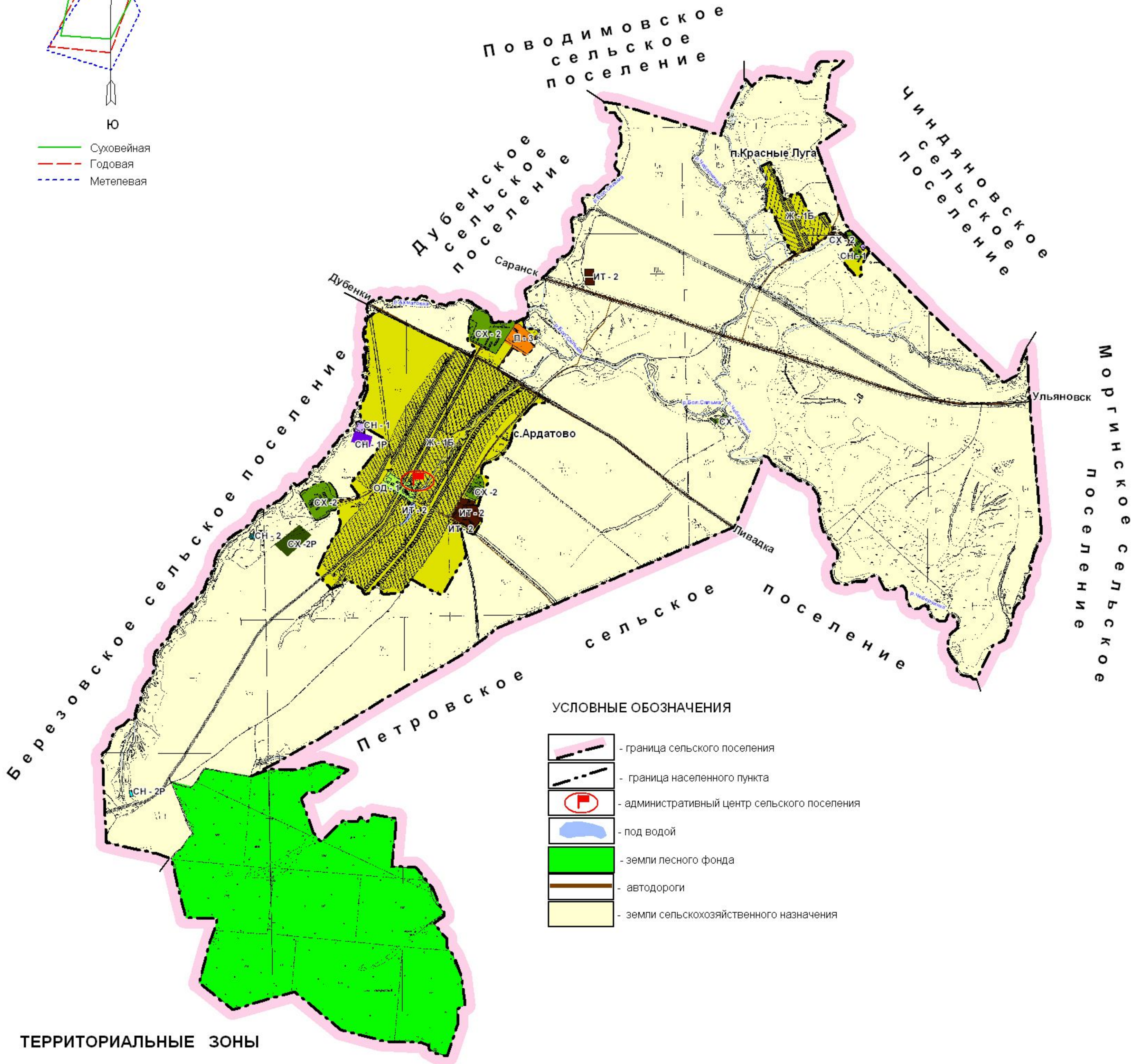
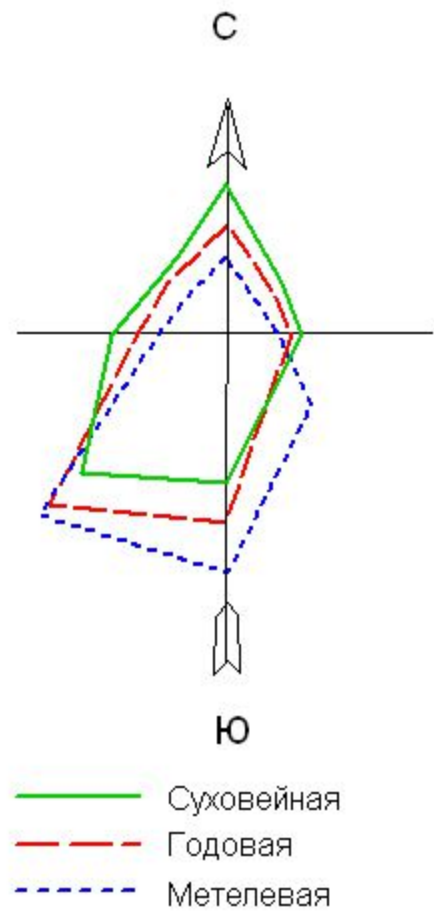

УСЛОВНЫЕ ОБОЗНАЧЕНИЯ

- граница сельского поселения
- граница населенного пункта
- административный центр сельского поселения
- под водой
- земли лесного фонда
- автодороги
- земли сельскохозяйственного назначения

**ТЕРРИТОРИАЛЬНЫЕ ЗОНЫ**

**ЖИЛЫЕ ЗОНЫ:**

**Ж - 1Б** - зона застройки индивидуальными жилыми домами с содержанием домашнего скота и птицы

**ОБЩЕСТВЕННО-ДЕЛОВЫЕ ЗОНЫ:**

**ОД - 1** - центральная зона делового, общественного и коммерческого назначения

**ПРОИЗВОДСТВЕННЫЕ ЗОНЫ:**

**П - 3** - зона предприятий, производств и объектов IV класса вредности С33 - 100 м

**ЗОНЫ ИНЖЕНЕРНОЙ И ТРАНСПОРТНОЙ ИНФРАСТРУКТУРЫ:**

**ИТ - 2** - зона транспортной инфраструктуры

**ЗОНЫ СЕЛЬСКОХОЗЯЙСТВЕННОГО ИСПОЛЬЗОВАНИЯ:**

**СХ - 2** - зона объектов сельскохозяйственного назначения  
**СХ - 2Р** - зона развития объектов сельскохозяйственного назначения

**ЗОНЫ СПЕЦИАЛЬНОГО НАЗНАЧЕНИЯ:**

**СН - 1** - зона кладбищ  
**СН - 1Р** - зона развития кладбищ  
**СН - 2** - зона размещения отходов потребления  
**СН - 2Р** - зона развития размещения отходов потребления

Должность	Фамилия И.О.	Подпись	Дата	Проект генерального плана			
Нач. отдела	Кулев К.М.			Ардатовское сельское поселение			
Ведущ. инженер	Ирхина Т.М.			Дубенского муниципального района			
Инженер	Мапошина И.К.			Республики Мордовия			
				Карта градостроительного зонирования территории	Стадия	Лист	Листов
					ЭК		
				Масштаб 1:25000	ООО "Гипрозем" г.Саранск		