

ПРОЕКТ ГЕНЕРАЛЬНОГО ПЛАНА
территории Ардатовского сельского поселения Дубенского муниципального района
Республики Мордовия

Карта планируемого развития территории поселения

Масштаб 1 : 25 000

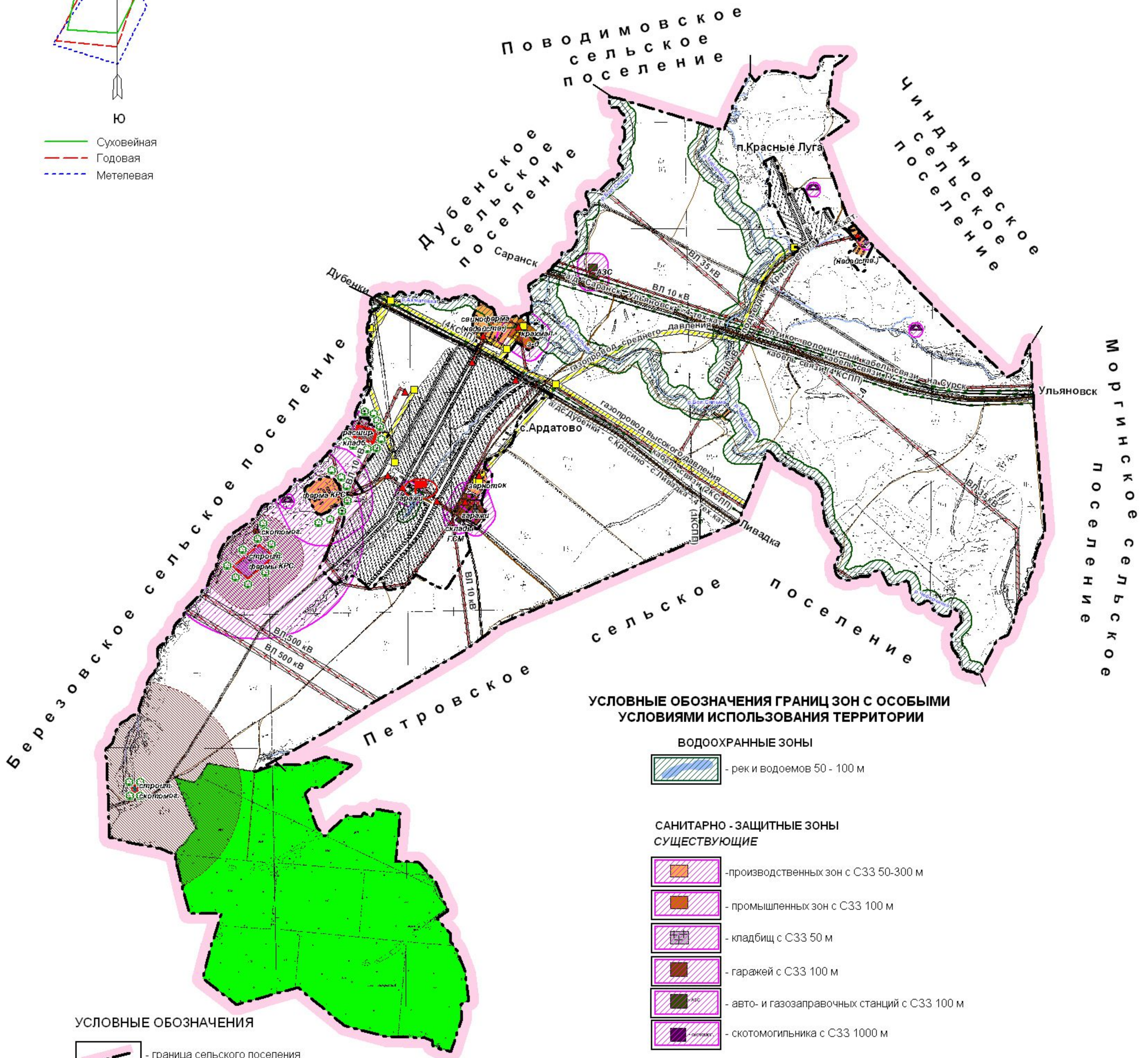
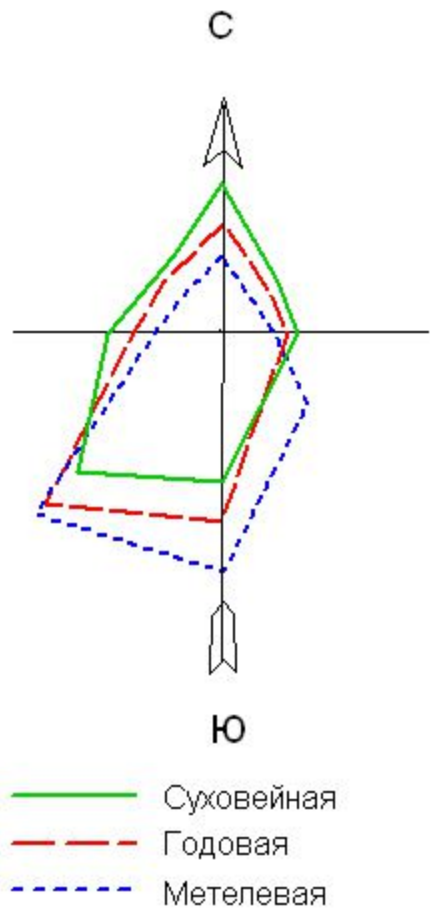

УСЛОВНЫЕ ОБОЗНАЧЕНИЯ

- граница сельского поселения
- границы населенных пунктов
- административный центр сельского поселения
- под водой
- земли лесного фонда
- земли сельхозпроизводства
- земли промышленности
- земли транспорта (автодороги 4 - 5 технических категорий)
- земли энергетики (линии электропередач, ТП)
- земли связи (кабель связи, вышка сотовой связи)
- земли трубопроводного транспорта (газопровод, ГРП, ГРПШ)
- земли транспорта (авто- и газозаправочные станции)
- земли транспорта (гаражи)
- земли специального назначения (кладбища)
- земли специального назначения (скотомогильник)
- памятники археологии

ПРОЕКТНЫЕ ПРЕДЛОЖЕНИЯ

- проектная граница населенного пункта
- расширение территории кладбища
- строительство фермы КРС
- строительство скотомогильника
- зона озеленения

УСЛОВНЫЕ ОБОЗНАЧЕНИЯ ГРАНИЦ ЗОН С ОСОБЫМИ УСЛОВИЯМИ ИСПОЛЬЗОВАНИЯ ТЕРРИТОРИИ

ВОДООХРАННЫЕ ЗОНЫ

- рек и водоемов 50 - 100 м

САНИТАРНО - ЗАЩИТНЫЕ ЗОНЫ СУЩЕСТВУЮЩИЕ

- производственных зон с СЗЗ 50-300 м
- промышленных зон с СЗЗ 100 м
- кладбищ с СЗЗ 50 м
- гаражей с СЗЗ 100 м
- авто- и газозаправочных станций с СЗЗ 100 м
- скотомогильника с СЗЗ 1000 м

ПРОЕКТНЫЕ

- фермы КРС с СЗЗ 300 м
- кладбища с СЗЗ 50 м
- скотомогильника СЗЗ 1000 м

ОХРАННЫЕ ЗОНЫ

- памятников археологии с ОЗ 50 м
- линий электропередач с ОЗ 10 - 30 м
- кабеля связи с ОЗ 2 м
- газопровода с ОЗ 25 м

ПРИДОРОЖНЫЕ ПОЛОСЫ

- придорожной полосы 25 - 50 м

Должность	Фамилия И.О.	Подпись	Дата	Проект генерального плана			
Нач. отдела	Кулев К.М.			Ардатовское сельское поселение			
Ведущ. инженер	Ирхина Т.М.			Дубенского муниципального района			
Инженер	Матюшина И.К.			Республики Мордовия			
				Карта планируемого развития территории поселения Масштаб 1:25000	Стадия	Лист	Листов
					ЭК		
					ООО "Гипрозем" г.Саранск		