

Кочкуровское сельское поселение
Дубенского муниципального района Республики Мордовия
Генеральный план. М 1:25000

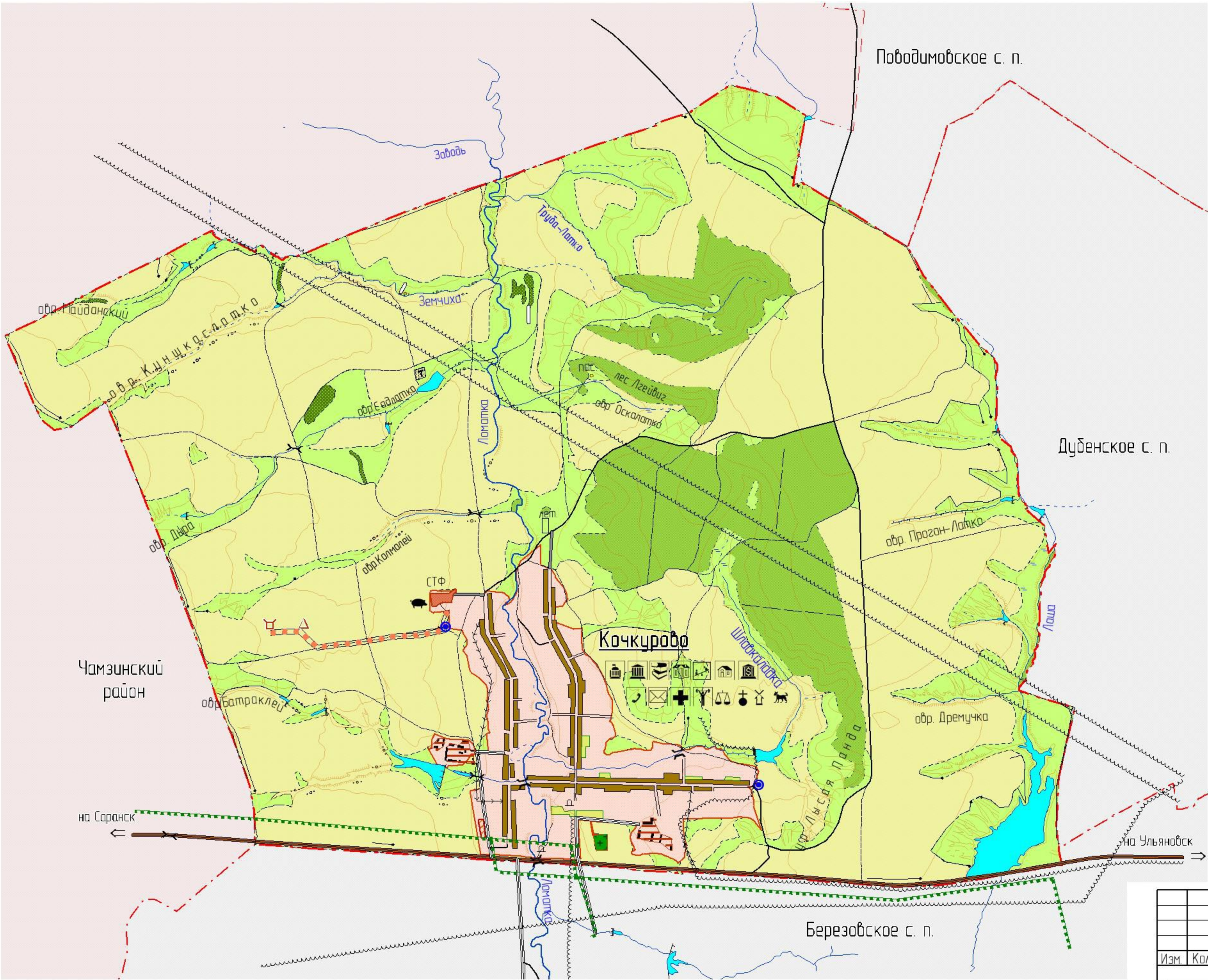

Условные обозначения

- Границы поселений

Границы населенного пункта

Зона жилой застройки

Водоёмы

Водотоки

Водотоки пересыхающие

Дамбы (обусторонние)

Плотины

Плотины непроезжие

Плотины проезжие

Заболоченность

Кустарники

Кустарниковая обсадка

Леса

Луго

Обсадка вдоль рек (обуст.)

Поросль леса

Просеки

Сады

Земли с/х назначения

АТС

Администрация

Библиотека

Детский сад

Дом культуры

Магазин

Мельница

Музей

Отделение почтовой связи

Отделение сбербанка

Пункт ветеринарного обслуживания

Свиноферма

Спортивная площадка

ФАП

Церковь

Школа

Проектируемая автодорога местного значения с твёрдым покрытием

Федеральная автодорога с покрытием

Автодороги с покрытием

Улучшенные грунтовые дороги

Грунтовые проселочные дороги

Полевые и лесные дороги

Мосты

Трубы водопропускные

Газопровод

ЛЭП (на деревянн. и ж/б опорах)

ЛЭП (на металл. и ж/б опорах)

Загоны для скота

Пасека

Территория кладбища

Недействующие сельхоз. предприятия

Действующая ферма

Водозаборный узел

Памятники, монументы, могилы

Проектируемый полигон ТБО

Проектируемый скотомогильник

Территория, рекомендуемая для индивидуального строительства
- | | | | | | | | | |
|-----------|------|-----------|--------|---------|-------|---|---|------|
| | | | | | | 32/7-ГМ | | |
| | | | | | | Проект генерального плана, правил землепользования и застройки Кочкуровского сельского поселения Дубенского муниципального района Республики Мордовия | | |
| Изм. | Кол. | Лист | № док. | Подпись | Дата | | Старший | Лист |
| ГИП | | Куцаев | | | 03.10 | | г.д. | 1 |
| ГАП | | Антошкина | | | 03.10 | | | 4 |
| Исполнит. | | Ацапкина | | | 03.10 | | ЗАО "Проектный институт "Мордовгазпромпроект" | |
| Н. контр. | | Байбеков | | | 03.10 | Генеральный план М 1:25000 | | |